

## MEMORIAL DESCRITIVO

### PROPRIETÁRIO

**Nome:** Prefeitura Municipal de Tomé açu/PA  
**CNPJ:** 5.196.530/0001-70

### OBJETIVO DO MEMORIAL

O memorial descritivo de um terreno urbano tem a finalidade de fornecer a descrição precisa e completa do imóvel, incluindo suas características físicas, geográficas e legais que foram aferidas “in loco”.

### DADOS DO IMÓVEL

Endereço: Rua Arthur Cruz, S/N, cep: 68680-000  
Bairro: Distrito Forquilha  
Cidade: Tomé Açú  
Estado: Pará  
Area total: 3.000,00 m<sup>2</sup>  
Perímetro: 220,00 m

## CONSIDERAÇÕES GERAIS

O presente memorial descritivo refere-se às DELIMITAÇÕES DE ENTORNO DO TERRENO, de propriedade da PREFEITURA MUNICIPAL DE TOMÉ AÇU, portador do CNPJ Nº **5.196.530/0001-70**, localizado em área urbana, abrangendo uma área de 3.000,00 m<sup>2</sup>, na RUA ARTHUR CRUZ- DISTRITO FORQUILHA, CIDADE: TOMÉ-AÇU, ESTADO: PARÁ. A descrição foi realizada conforme Mapa do local, o TERRENO em questão.

Link:

<https://www.google.com/maps/d/u/0/edit?mid=1BR6CiloMb1QinWN1-DIbKIXEFqQCev8&hl=pt-BR&ll=-2.506895484933984%2C-48.390647332506184&z=20>

Imagem 02: Localização do Terreno

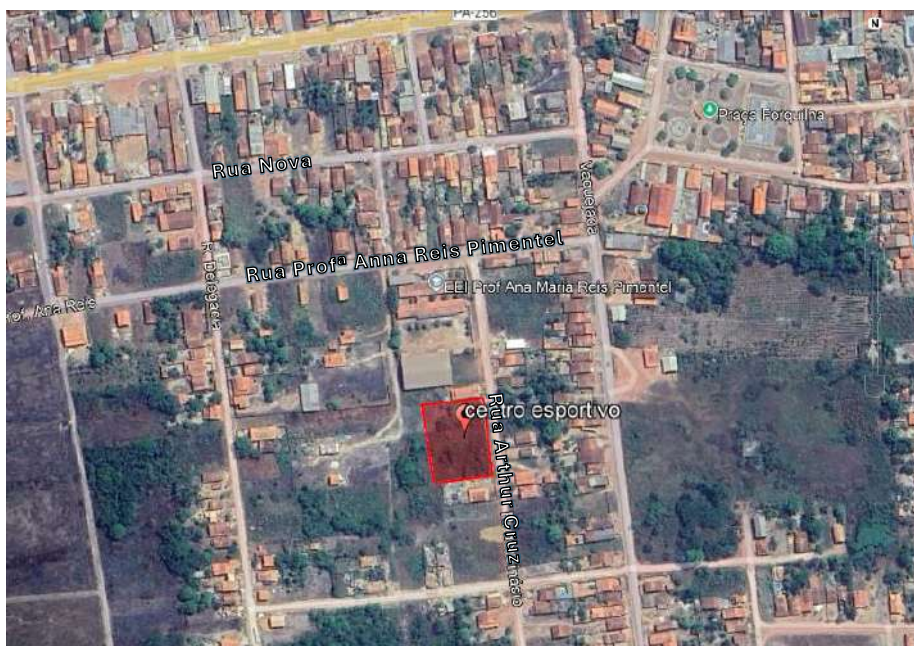

Fonte: Google Earth Pro

## INFORMAÇÕES GEOGRÁFICAS

O local específico do terreno está de acordo com as coordenadas: -2.50693, -48.3907, O terreno em análise situado na sua face frontal ao Leste, que se encontra em proximidade com a Rua Arthur Cruz, a esquerda ao sul “a quem de direito”, a direita ao norte “a quem de direito” e ao o limite do terreno ao Oeste “a quem de direito”, nas respectivas extensões 60,00 metros; 50,00 metros; 50,00 metros e 60,00 metros, encerrando uma área de 3.000,00 metros quadrados.

---

**Engenheiro Responsável:** Raimundo Studito Pimentel Neto  
**Registro:** 150523795-5 CREA/PA

**TOMÉ-AÇU -PA 2025**